VOLTA BASEL

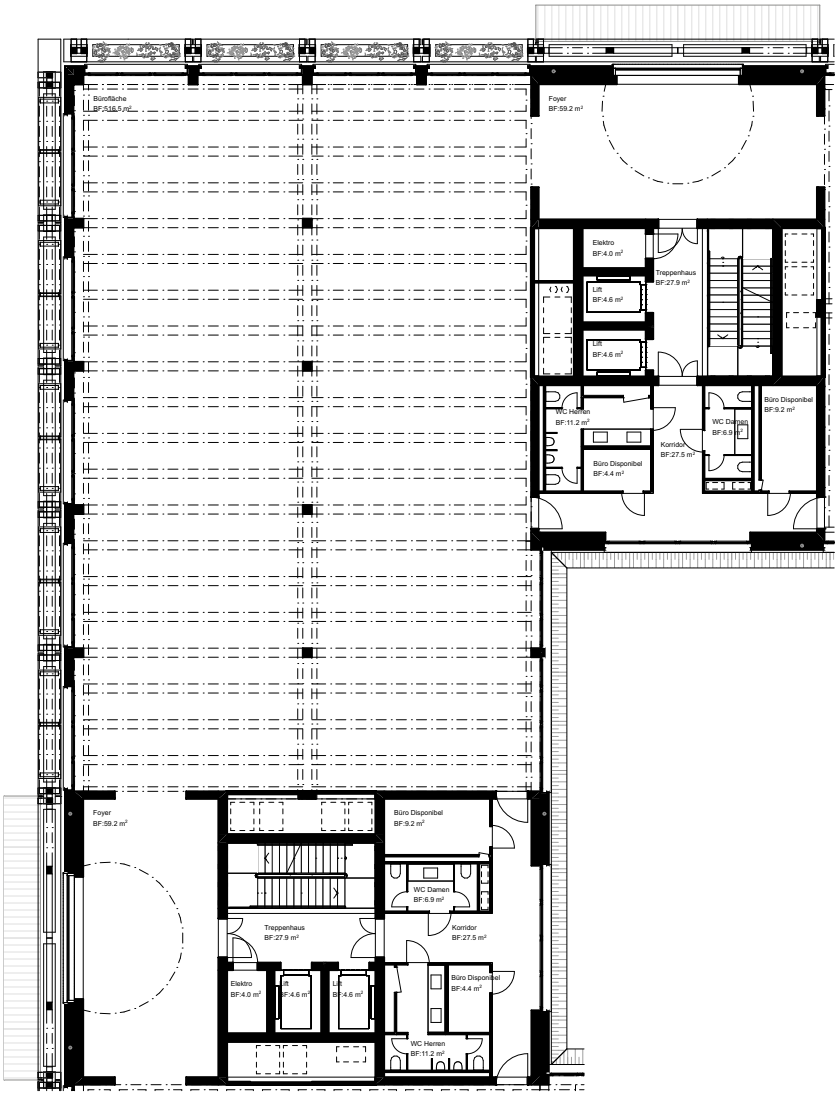

N

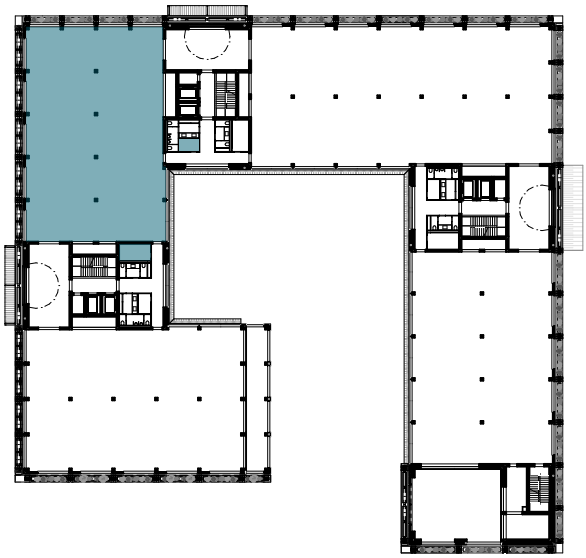

BÜROFLÄCHE

Referenz: OG03_B110

Gebäude: Volta 2.4

Lysbüchelstrasse 30

Geschoss: 3. OG

Nutzfläche: 516.5 m²

Raumhöhe: 3.65 m

Disponibel: 9.2 m² + 4.4 m²

Lager: Auf Anfrage im 1. UG

Massstab 1:300

0 5 10 15

Die effektive Nutzflächen können von den Angaben in den Plänen abweichen. Änderungen vorbehalten.